

親学講座のご案内

2011年4月～8月

親が変われば子どもも変わる

『親学』とは、親とは何か、親に求められることは何かなど、親として学ぶべき大切なことを伝えるものです。

親と子がともにいきいきと育ち、心から喜びや幸せが味わえるように、多くの仲間たちと一緒に『親学(おやがく)』を学んでみませんか。

親学動画
配信
(無料)

親学を動画で簡単にご紹介しています。
ホームページ (<http://oyagaku.org>) から
ご覧になれます。(2011年3月下旬配信開始)

 **日本財団** 助成事業
The Nippon Foundation



親学基礎講座 ●どなたでもご受講いただける親学入門です。

オリエンテーション(10分)

第1講座 「親学とは何か」(90分)

親学の意味・背景・必要性や親学の三つの柱について学びます。

第2講座 「子どもの発達と親の関わり方」(80分)

脳科学・心理学の知見に基づく子どもの発達課題と親の関わり方について学びます。

第3講座 「親として大切なこと」(80分)

主体変容、人間力、自己成長のポイント、父性的・母性的な関わりについて学びます。

第4講座 「親子のコミュニケーション」(100分)

子どもの心を受け止め、親の心を伝える態度と技法について学びます。

●受講料 13,000円(別途テキスト代) ●定員 40名 ●テキスト(必須) PHP親学研究会編『「親学」の教科書』(1,680円)

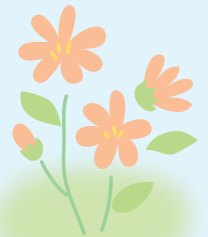

親学アドバイザー認定講座 ●親学アドバイザーを目指す方のための講座です。

オリエンテーション(10分)

第1講座 「親学の基本」(90分)

親学の基本的な考え方を深め、親学アドバイザーの役割について学びます。

第2講座 「コミュニケーション演習」(90分)

親にアドバイスする際の態度と技法について学びます。

第3講座 Aコース「育児ストレスへの対処」／ Bコース「学業・友人関係への対処」(90分)

第4講座 Aコース「しつけへの対処」／ Bコース「非行・不登校等への対処」(90分)

事例研究を通して、親を支援できる実践力を養います。会場により、それぞれA、Bどちらかが実施されます。

第5講座 「プレゼンテーション演習」(120分)

親学の総合的理解とそれを伝達する能力を養います。

第6講座 「親学アドバイザー演習」(120分)

親学勉強会など、実際に活動するための考え方、運営スキルを学びます。

- 対象 基礎講座をすべて修了された方 ●定員 30名
- 受講料 25,000円(別途テキスト代) ●テキスト(必須) PHP親学研究会編『親学アドバイザーの手引き』(1,680円)
- 認定審査 全講座ご受講後、レポート審査に合格されると、「親学アドバイザー」の資格を取得できます。

●親学アドバイザーとは、親学(親としての学び・親になるための学び)の基本と基礎的なコミュニケーション・スキルを修得し、親学勉強会(少人数での親同士の学び合い・支援の場)の運営や、子育て・親育ちに関して、適切なアドバイスができる親学推進協会が認定した方のことです。



親学基礎講座

9:20～17:00 一日完結

- 大宮会場 4月9日(土) 大宮ソニックシティ
- 東京会場 5月21日(土) アットビジネスセンター池袋本館
- 大宮会場 6月11日(土) 大宮ソニックシティ
- 浦和会場 8月20日(土) 埼玉会館



親学アドバイザー認定講座

1日目 9:20～17:00 第1～第4講座、オリエンテーション
2日目 10:00～15:00 第5,6講座

■大宮会場 第3講座はAコースより「育児ストレスへの対処」、
第4講座はBコースより「学業・友人関係への対処」を実施します。

- 1日目 4月29日(金・祝) 大宮ソニックシティ
- 2日目 5月7日(土) 大宮ソニックシティ

■東京会場 第3講座はAコースより「育児ストレスへの対処」、
第4講座はBコースより「学業・友人関係への対処」を実施します。

- 1日目 6月25日(土) 北とぴあ
- 2日目 7月23日(土) 北とぴあ

■浦和会場 第3、4講座は、ともにAコースを実施します。

- 1日目 7月9日(土) 埼玉会館
- 2日目 7月18日(月・祝) 埼玉会館

お申込方法 必要事項をご記入の上、FAX(03-3234-0889)または郵便で、親学推進協会事務局までお送りください。

お申し込み受付後、振込用紙を送付します。お振込み確認後、テキスト(ご注文いただいた方のみ)と受講要領を送付します。ご不明な点は、事務局までお問い合わせください。

親学基礎講座		親学アドバイザー認定講座	
<input type="checkbox"/> 大宮会場(4/9) 13,000円	4/4d切	対象:開催日までに、基礎講座を全講座修了予定の方	
<input type="checkbox"/> 東京会場(5/21) 13,000円	5/16d切	<input type="checkbox"/> 大宮会場(4/29-5/7) 25,000円	4/25d切
<input type="checkbox"/> 大宮会場(6/11) 13,000円	6/6d切	<input type="checkbox"/> 東京会場(6/25-7/23) 25,000円	6/20d切
<input type="checkbox"/> 浦和会場(8/20) 13,000円	8/15d切	<input type="checkbox"/> 浦和会場(7/9-7/18) 25,000円	7/4d切
<input type="checkbox"/> テキスト(必須)『親学』の教科書 1,680円		<input type="checkbox"/> テキスト(必須)『親学アドバイザーの手引き』1,680円	

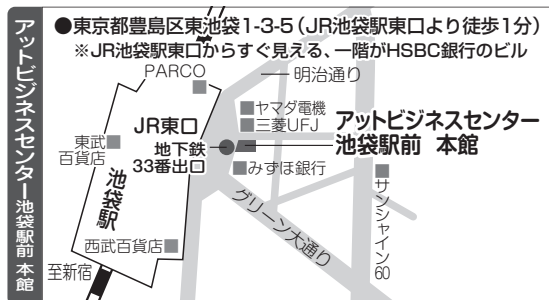
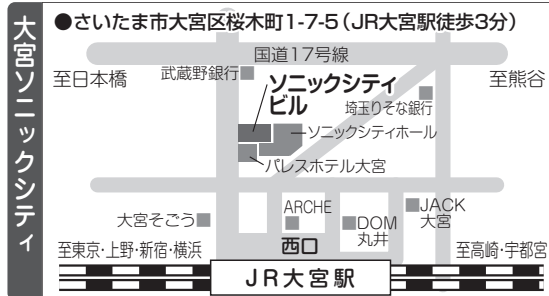
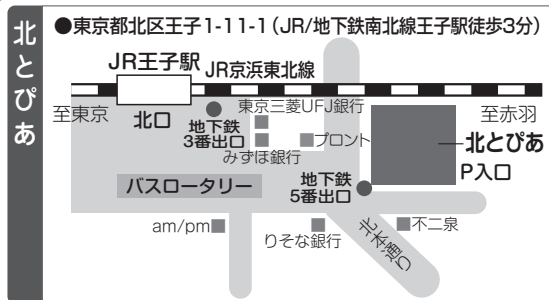

左のご希望の□に✓をお付けいただいた後、合計金額をご記入ください。

↓
合計金額 _____ 円

ふりがな				講座をどちらで(何で)お知りになりましたか?
お名前				[]
性別	年齢			<備考>
ご職業	(保育園・幼稚園にお勤めの方:園名)			
ご住所	〒 _____			
TEL	FAX			